



OEREB01317

EXEMPLAR ARP 10

KANTON THURGAU
GEMEINDE SOMMERI



ÄNDERUNG BAULINIENPLAN BEREICH STAATSSTRASSE NÖRDLICHER TEIL

SITUATION 1:1000

MIT DER PLANÄNDERUNG EINVERSTANDEN:

DIE BETROFFENEN GRUNDEIGENTÜMER:

PARZELLE 212 : SOMMERI, DEN 30.3.95 *H. Sajo R. Sajo*
 PARZELLE 213 : SOMMERI, DEN 7.4.95 *K. B. Rauhain*
 PARZELLE 214 : SOMMERI, DEN 7.4.95 *R. B. ...*

VOM GEMEINDERAT BESCHLOSSEN AM: 20.4.1995

DER GEMEINDEAMMANN: *P. Orsini* DIE GEMEINDESCHREIBERIN: *S. Schwyter*

VOM REGIERUNGSRAT GENEHMIGT AM: 13. Juni 1995

MIT RRB NR. 617



ARCHIV NR.

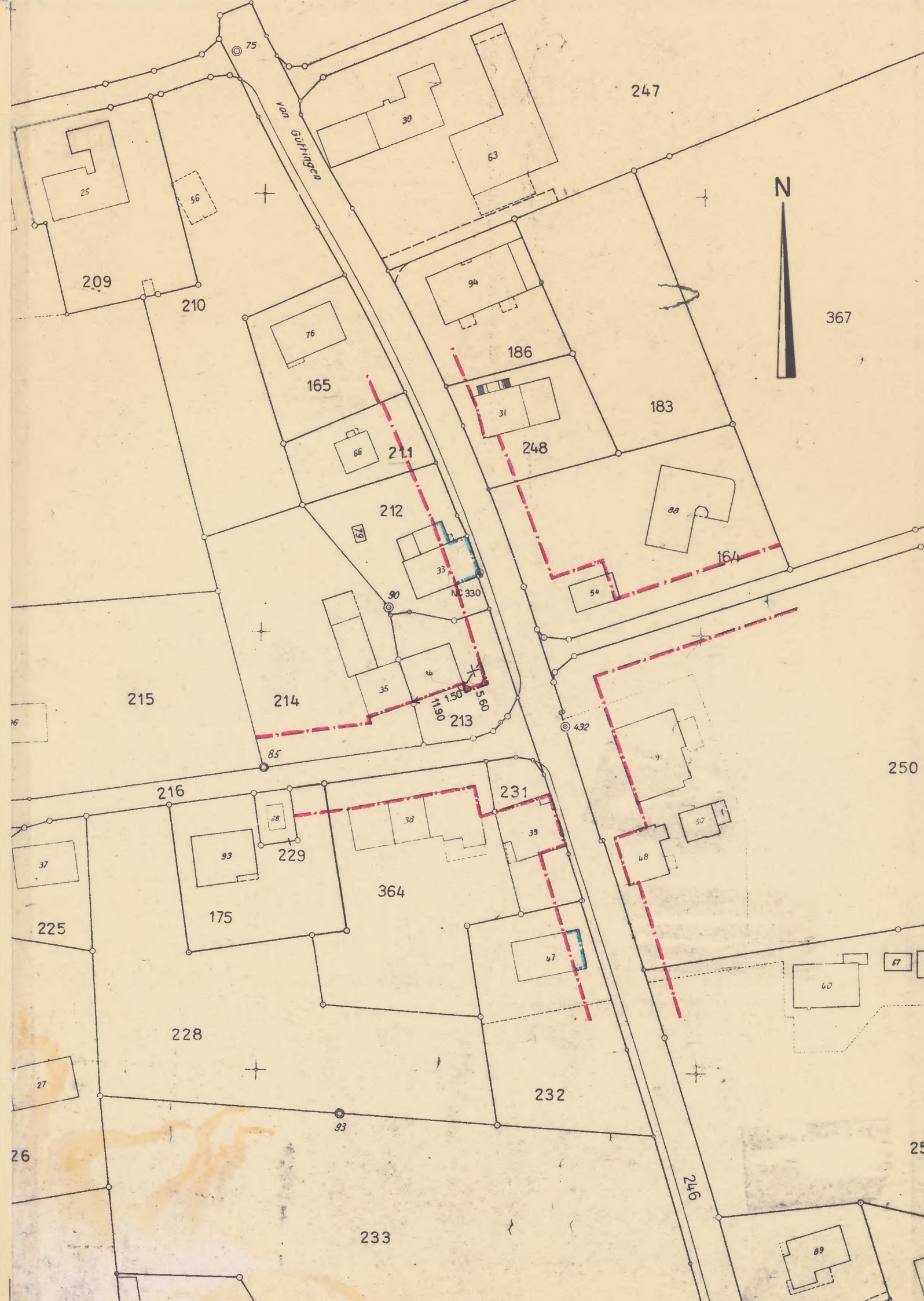

LEGENDE

- BESTEHENDE BAULINIE *
- NEUE BAULINIE
- AUFZUHEBENDE BAULINIE
Bauten sind auf die Baulinie, allenfalls dahinter zu erstellen
- BESTEHENDE SONDERBAULINIE *
Im Elementarschadenfall und bei freiwilligem Abbruch sind neue Bauten auf die Baulinie, allenfalls dahinter zu erstellen

* RRB Nr. 823 vom 4. Mai 1982

PLAN NR. 5001/1

FORMAT 30/63

AEND.	ENTW.	GEZ.	KONTR.	DAT.
	BB	PE	<i>W</i>	3.95

AUSFERTIGUNG FÜR: